



Profil

Étudiante en **Bachelor 3 d'architecture d'intérieur et design.**

Recherche une **alternance** de 2 ans dans ce domaine. (Rythme 1semaine / 2semaines)

Créativité, dynamisme et détermination, tels sont les mots d'ordre qui rythment mon quotidien.

Intérêts

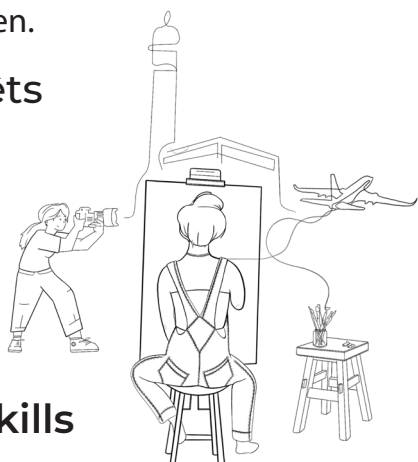

SoftSkills

Empathie, intelligence émotionnelle, communication, confiance, esprit critique, gestion d'une équipe

HardSkills

Langues : Français, Anglais, Espagnol

Général : word, Excel

Logiciels Adobe : Illustrator, Indesign, photoshop

Logiciels de modélisation : Archicad, Autocad

Logiciels de rendu 3D : Twinmotion, Artlantis Sketchup

Contact



0612107951



emma.blanquet@ynov.com



33300, Bordeaux



[@be-archi](https://www.instagram.com/be-archi)



Portfolio

EMMA BLANQUET

21 ans

Permis B

Formation

Bachelor d'architecture d'intérieur et design, 2021-2024

Baccalauréat mention bien, 2021

Spécialités : Art / histoire, géographie, géopolitique et sciences politiques

Expérience professionnelles

- Architecture

- **Stage.** du 03/07/2023 au 11/08/2023

Agence 4A, Atelier Aquitain d'Architectes Associés

- **Rénovation d'un appartement.** 2023

Esquisse-APS : EDL, Documents officiels, Plan, Moodboard, 3D

- **Aménagement d'une dépendance.** 2022

Esquisse-APS : EDL, Documents officiels, Plan, Moodboard, 3D

- **Réhabilitation d'un espace de création et de vente.** 2022

Esquisse-APS : EdI, Documents officiels, Plan, Moodboard, Maquette, Présentation devant un jury

- **Design de mobilier, sujet fictif.** 2022

Idéation, conception maquette

Expérience professionnelles

- Annexes

Barmaid et serveuse, la Crêperie de l'Ours, 64440. Juillet 2022- Aout 2022

- Travail en équipe, prise de commandes, réalisation de celles-ci et encaissement, nettoyage : plonge, salle, sanitaires et gestion des déchets.

Equipière polyvalente, Eat Salad, St-Eulalie, 33560. Mars 2021- Octobre 2021

- Travail en équipe, préparation des produits dans les normes en vigueur, prise de commandes, réalisation de celles-ci et encaissement, nettoyage : plonge, salle, sanitaires et gestion des déchets.